→ Wie finde ich mich im Buch zurecht?
→ Was sind die „Treffpunkt:Geschichte“-Seiten?
→ Was sollte ich mir unbedingt merken?

WEGWEISER DURCH DAS BUCH

Das Layout wird nach der Approbation vervollständigt: Auf jeder Seite werden im beigen Streifen oben eine Zeitleiste (oder wenn kein Zeitstreifen möglich: Leitfragen) sowie eine Karte zur geografischen Eingrenzung ergänzt. Bei einigen Seiten haben wir beispielhaft bereits Zeitstreifen und Karten ergänzt.

Auf jeder Inhaltsseite findest du im beigen Streifen oben eine Zeitleiste oder Leitfragen sowie eine Karte zur Orientierung. Im beigen Streifen unten findest du kurze Zusammenfassungen und Stichwörter zum Wiederholen.

Auf den Inhaltsseiten findest du Informationen, Materialien und Aufgaben. Auf den „Treffpunkt“-Seiten gibt es weiterführende Themen, mit denen du tiefer in Geschichte und Politik eintauchen kannst.

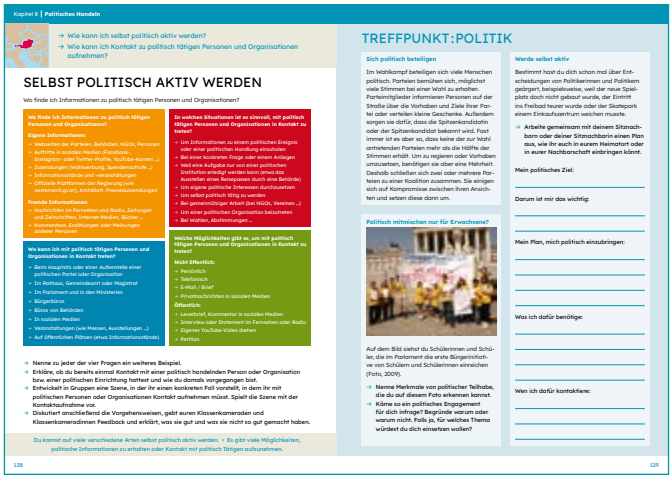

Auf den Inhaltsseiten findest du Informationen, Materialien und Aufgaben. Auf den „Treffpunkt“-Seiten gibt es weiterführende Themen, mit denen du tiefer in Geschichte und Politik eintauchen kannst.

Alle Inhaltsseiten folgen demselben übersichtlichen Aufbau. • Die „Treffpunkt“-Seiten bieten dir vertiefende Themen. • Die beigen Streifen oben und unten enthalten übersichtliche Informationen.